入院患者さんのご家族の方へ　笑顔を家族に届けたい！

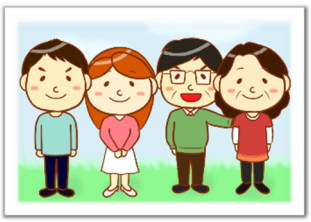

テレビ電話 面会サービスのご案内

5/20 開始！

新型コロナウィルス感染予防に伴う面会制限へのご理解ご協力まことにありがとうございます。
当院では 5/20（水）より、テレビ画面を通して「お顔を見て」お話ができる面会サービスを導入します。ご利用を希望される方は、事前予約をお願いします。

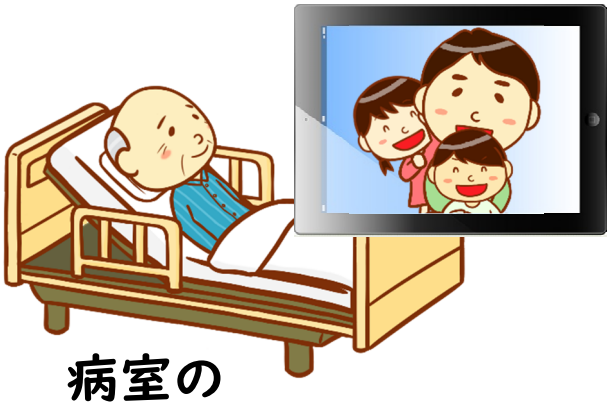

病室の入院患者さん

面会室の家族さん

テレビ面会の日時

平日（火・水・木）	午後14時～16時

【お申込みの流れ】

① ご希望日の前日までに「テレビ面会の申し込み」とお伝えください。
（患者さんのお名前、面会される方のお名前、ご希望日時などお伺いします）
②1 回の通話は 10 分程度でお願いします。
③当日は 5 分前に 1 階受付にご来院ください。面会室のご案内と操作の説明をします。
④病棟の準備ができましたら、通話開始となります。

お申込み先　紀和病院　0736-34-1317

【受付：平日（月～金）8：30～17：00】